

PATAKPARTI MODERNIZMUS

Építész: Pápay György



EGY KEDVES ISMERŐSÖM ROKONAI FELKERESTEK AZZAL A KÉRÉSSSEL, HOGY EGY DUNA MENTI KISVÁROSBAN VÁSÁROLT TELKÜKRE EGY CSALÁDI HÁZAT SZERETNÉNEK ÉPÍTTETNI VELEM. A SZÉP SAROKTELEK EGYIK OLDALÁBAN AZ UTCÁVAL PÁRHUZAMOSAN EGY PATAK CSORDOGÁL.

Szöveg: Pápay György • Fotó: Maklár Zoltán



A dupla széles garázs a hátsó udvartól közelíthető meg, hogy bejárata ne uralja az utcai homlokzatot.

FÖLDSZINT

1. nappali
2. étkező
3. konyha
4. szoba
5. dolgozószoba
6. fürdőszoba
7. gardrób
8. előtér
9. közlekedő
10. tároló
11. mosdó, WC

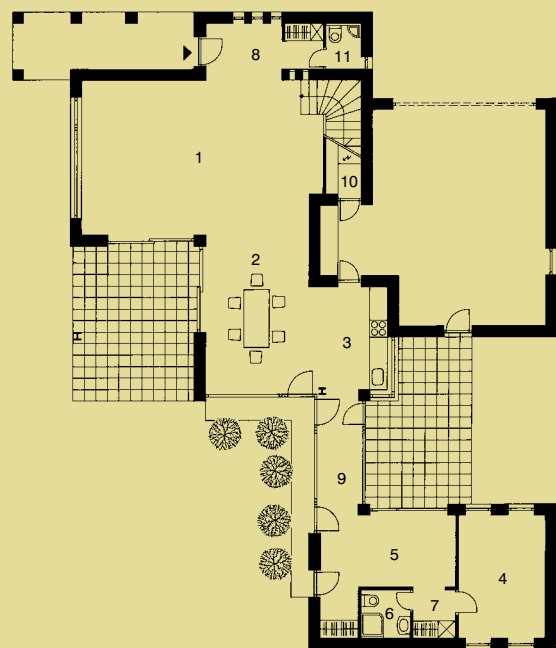

EMELET

1. galéria
2. szoba
3. fürdőszoba
4. gardrób
5. háztartási helyiség
6. lapostető

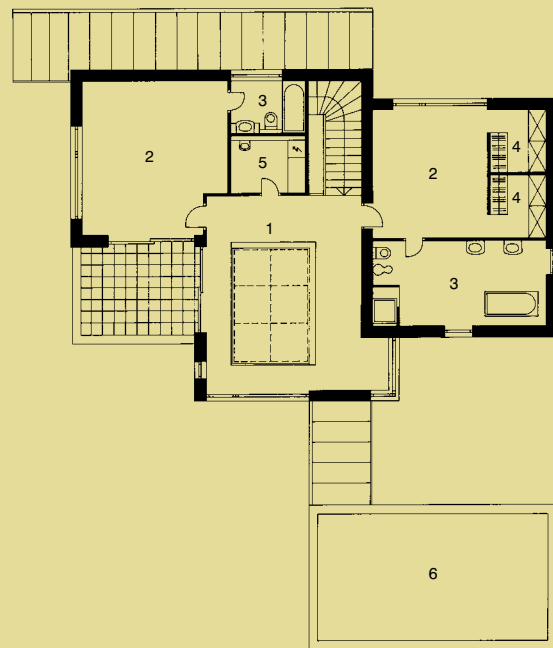

Már az első találkozáson kellemes meglepetés ért, mert a család igen modern gondolkodású. Így már az első pillanatban világossá vált számomra, hogy az átlagnál igényesebb szellemiségű épületet lehet létrehozni.

Nagyon örültem, hogy a család igényei és az én elképzeléseim könnyen közös nevezőre hozhatók. Az egygyermekes fiatal házaspár egy korszerű házat álmodott magának.

A megbízóim – akikkel azóta baráti viszonyba kerültem – felvázolták az épületről alkotott elképzeléseiket. Nagy élettartamot igényeltek, amelynek közvetlen kapcsolata a fedett terrasszal és a fürdőmedencével.

Az elvárásokat figyelembe véve az épület földszintjén helyeztem el a nappali funkciókat egy dolgozórésszel és a vendégszobával.





Az átriumszerű belső udvar meghitt pihenőhely, ahol erős napfénynél is találni árnyékos részt.



A lakóegységet a dolgozó- és vendégszobával összekötő üvegfalú közlekedő a ház leglátványosabb része.



A fedett terasz légies hatású, csak egy karcsú acélpillér támasztja alá.

Mivel a nappalihoz és az étkezőhöz csatlakozik a fedett terasz és a kert, ezek kora tavasztól késő őszig a kellemes pihenés, a szabadtéri étkezés lehetőségét nyújtják a családnak és vendégeinek.

Az emeleten galériás megoldással kapott helyet a szülői háló és a nagy terű gyermekszoba, külön-külön vizesblokkal.

A galériáról rá lehet látni az étkezőre, ami az épület központi tere.

A kérések között szerepelt a patakra néző emeleti teraszok kialakítása is.

Egy hét alatt elkészültem a tervekkel, amelyek azonnal elnyerték a tetszésüket, és szinte változtatás nélkül elfogadták. Ekkor azonban komoly probléma merült fel. Egyeztetés céljából bemutattuk a terveket az önkormányzat építési osztályán az ügyintézőnek. Ő közölte: az épület olyan csúnya, hogy amíg ő itt van, erre a házra nem ad építési engedélyt.





Az átlósan elhelyezett, sima vonalú bútorok és a minden irányban látható természetközelség megnövelik a nappali terét.



Az épület központjában, a galériás térben kapott helyet a nagy létszámú vendégfogadást is lehetővé tevő étkezőgarnitúra.



Az előszoba és a nappali közös légterű, csak padlóburkolata jelzi az elkülönülést.

A környező épületek építészetileg elég vegyes képet mutatnak. A főépítésznek és a város vezetésének köszönhető, hogy az épület ilyen formában megvalósulhatott.

A házat a nemes egyszerűség jellemzi. Hagyományos szerkezetből épülő, jó hőszigetelésű, korszerű gépészettel ellátott családi házat építettünk.

A falazatok 45 cm-es hőszigetelő téglából készültek kőzetgyapot hőszigeteléssel. A fémlemezfedésnek meghatározó szerepe van a ház stílusalakításában.

Az épület berendezései, burkolatai, a fürdőszobák tárgyai a puritánsáig egyszerűek. Gépészeti geotermikus hűtés-fűtés készült, így az épület fenntartása gazdaságos.

A családi ház és az udvar kapcsolata szintén jól átgondolt és ügyesen megoldott. Sajnálatos módon a tervezett fürdőmedence gazdasági okokból és a magas talajvíz miatt még nem készült el.





A tetősíklablakkal bevilágított galériához csatlakozik egy nagyméretű intim terasz.



Építész
PÁPAY GYÖRGY
Pápay Építész Kft.
 8600 Siófok, Fő u. 174-176.
 Tel.: (84) 510-743, (30) 979-0645
 E-mail: papaykft@gmail.com

Kertépítés, öntözőtelepítés:
BEREND KERTÉPÍTŐ VÁLLALKOZÁS
 2132 Göd, Lehel u. 10.
 Tel./fax: (27) 330-152, tel.: (20) 933-3671
 Internet: www.berendkert.hu

Tégla, hő- és vízszigetelés, fűrészáru, tetőtéri ablak, gipszkartonrendszer:
PIRAMIS ÉPÍTŐHÁZ KFT.
 2132 Göd, Pesti út 131.
 Tel.: (27) 530-630, (27) 530-631,
 (70) 932-5825, (70) 371-9665
 Fax: (27) 530-632
 Internet: www.piramisepitohaz.hu
 E-mail: info@piramisepitohaz.hu

Schiedel kéményrendszer:
SCHIEDELSHOP INTERNETES KÉMÉNYÁRUHÁZ
 Tel.: (27) 530-638
 Internet: www.schiedelshop.hu
 E-mail: info@schiedelshop.hu

Külső nyílászáró, árnyékolástechnika, beltéri ajtó, laminált padló:
UNIRE Kft.
 2800 Tatabánya, Réti út 170.
 Tel.: (34) 510-686
 Internet: www.unire.hu
 E-mail: info@unire.hu

Polirattan kerti bútor:
LOTUS HOME KFT.
 2045 Törökbálint, Tópark u. 1/A (Max City)
 Tel.: (23) 428-245, (30) 323-3300
 Fax: (23) 428-246
 Internet: www.lotushome.hu
 E-mail: info@lotushome.hu

Étkezőgarnitúra:
BO CONCEPT
 1023 Budapest, II. Árpád fejedelem útja 26-28. (Óbuda Gate)
 Tel.: 346-3040, tel/fax: 346-3041
 2045 Törökbálint (Max City)
 Tel.: (23) 532-238, fax: (23) 532-239
 Internet: www.boconcept.hu

Geotermikus, hőszivattyús hűtés- és fűtésrendszer-tervezés, -kivitelezés:
HGD KFT.
 1141 Budapest, XIV., Zsigárd u. 21.
 Tel.: 221-1458
 Internet: www.hgd.hu
 E-mail: info@hgd.hu